AXELENT

Est 1990

Support de panneau en maille

Axelent offre plusieurs possibilités de montage. Tous les montages sont rapides et faciles à assembler.

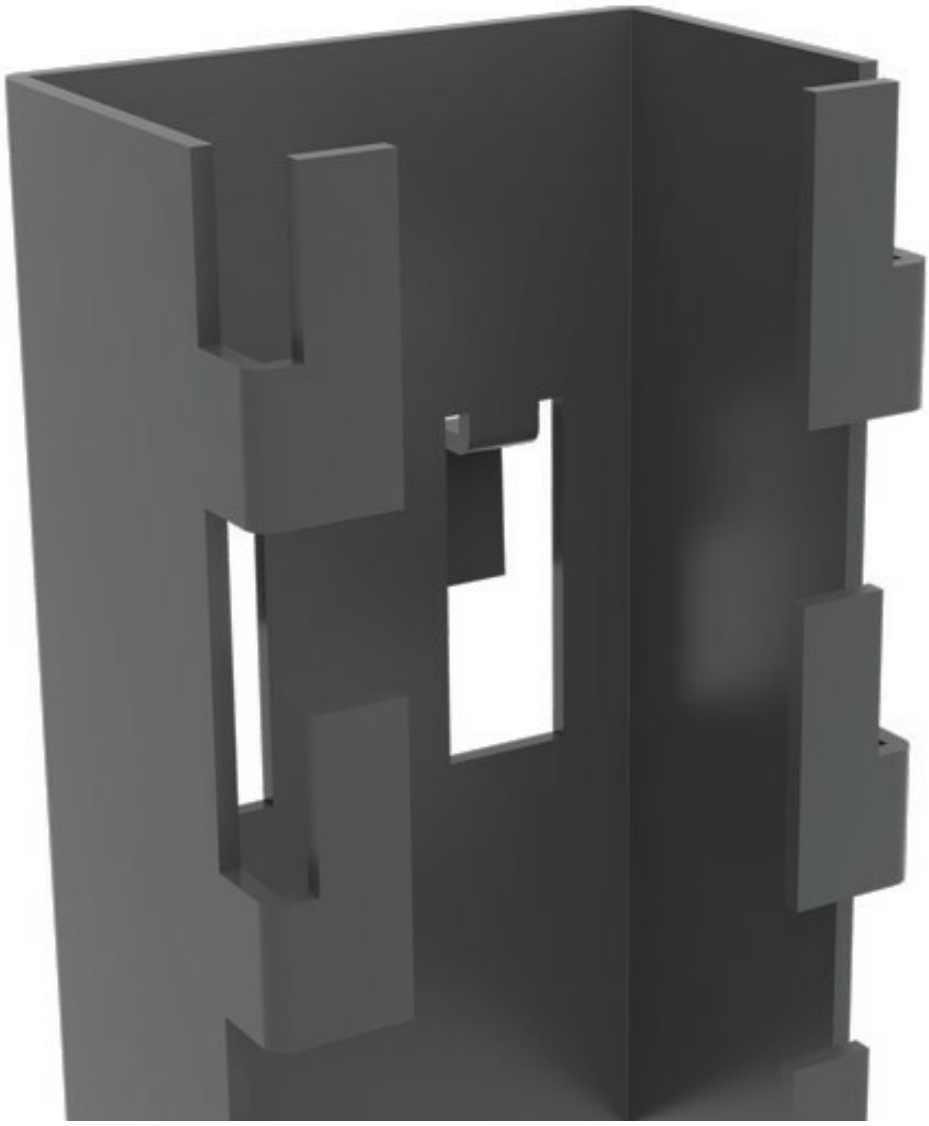

La fixation en mode console permet de faire passer des câbles verticaux au milieu des panneaux grillagés. Les supports, les suspentes et les consoles X10 permettent un placement optionnel sur les machines, les murs, les plafonds et les sols.

Modèles

ARTICLES / DESCRIPTION	TRAITEMENT DE SURFACE
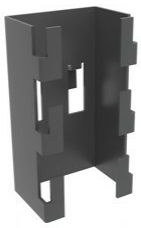 **7700-084** Mesh Panel Mini Bracket	Zinc noir
7700-090 Mesh Panel Bracket	Zinc noir